



Regione Toscana



RASSEGNA STAMPA

Operazione 6.4.1

“Diversificazione delle aziende agricole”

Notizie pubblicate dalle principali testate giornalistiche



Regione Toscana



RASSEGNA STAMPA

BANDO

OGGI

Storie private

+



IN EDICOLA A € 1,80

Fondato nel 1859

LA NAZIONE

AREZZO

MERCOLEDÌ — 27 NOVEMBRE 2019 — LA NAZIONE

9..

APPENNINO ARETINO

Bandi da 2 milioni per la montagna

Contributi per le imprese
del territorio a favore
di imprese

AREZZO

Manca poco meno di un mese alla chiusura, fissata per le ore 13 del 19 dicembre, di due Bandi del Gal Appennino Aretino a favore di imprese che svolgono attività di diversificazione nelle aziende agricole, imprese agricole che svolgono attività nelle filiere forestali, microimprese che si occupano del taglio del bosco e delle prime trasformazioni legnose. Sono gli ultimi due Bandi rivolti alle imprese private emessi dal Gal Appennino Aretino.

CASENTINO2000.IT[Territorio](#) [Politica](#) [Sanità](#) [Cultura](#) [Sport](#) [\(S\)Comunicati](#) [Toscana](#) [Fruska](#)

Due bandi con 2.170.000 euro di contributi per le imprese

 Tweet Condividi + Condividi

on 8 novembre, 2019 • in News, Politica, Territorio, Toscana

Il GAL Appennino Aretino ha aperto due nuovi Bandi relativamente alle misure: 6.4.1 "Diversificazione delle aziende agricole" e 8.6 "Sostegno a investimenti in tecnologie silvicole, trasformazione, mobilitazione, commercializzazione dei prodotti delle foreste". Per la 6.4.1 sono **1.250.000,00 €** i contributi destinati ad investimenti di qualificazione dell'offerta agrituristica, interventi per le attività di: agriturismo, educative/didattiche (fattorie didattiche), ricreative, sportive ed escursioniste, attività finalizzate allo sviluppo di attività sociali e di servizio per le comunità locali. A questo Bando possono partecipare gli Imprenditori Agricoli Professionali (IAP) e per le sole attività sociali e fattorie didattiche, anche gli Imprenditori Agricoli iscritti nel registro delle imprese sezione speciale aziende agricole.

920.000,00 € di contributi invece per le Microimprese (come definite dalla Raccomandazione della Commissione 2003/361/CE) e per le Imprese Agricole che svolgono l'attività nelle filiere forestali per la valorizzazione della risorsa forestale e dei suoi prodotti. La misura 8.6 infatti finanzia investimenti per l'acquisto di mezzi e macchine, attrezzature per il taglio del bosco, la raccolta, lo stoccaggio e la trasformazione dei prodotti del bosco, investimenti per la realizzazione e adeguamento di beni immobili destinati al deposito, stoccaggio, e prima lavorazione degli assortimenti legnosi per entrambi i casi sono finanziabili investimenti anche per scopi energetici.

La contribuzione prevista è del 40% sugli investimenti ammissibili e saranno concessi a fondo perduto e con la regola "de minimis". L'importo massimo concedibile per una sola domanda è di 50.000,00€ e non sono ammesse domande con un contributo minimo richiesto di 5.000,00€.

I Bandi a valere sulla programmazione locale LEADER 2014-2020 sono pubblicati sul BURT n. 42 del 16 ottobre 2019 e chiuderanno alle ore 13,00 del 19 dicembre 2019 termine ultimo per presentare Domanda di Aiuto esclusivamente attraverso il sistema informatizzato di ARTEA www.artea.toscana.it. I testi integrali dei Bandi e documenti utili alla partecipazione sono consultabili sul sito www.galaretino.it. Come sempre la struttura del GAL è a disposizione per informazioni sui Bandi e per aiutare ad una corretta compilazione della domanda.

Il GAL Appennino Aretino ha aperto due Bandi con 2.170.000,00 euro di contributi per le imprese del suo territorio

Di Redazione - 8 Novembre 2019

Il GAL Appennino Aretino ha aperto due nuovi Bandi relativamente alle misure: 6.4.1 "Diversificazione delle aziende agricole" e 8.6 "Sostegno a investimenti in tecnologie silvicole, trasformazione, mobilitazione, commercializzazione dei prodotti delle foreste". Per la 6.4.1 sono **1.250.000,00 €** i contributi destinati ad investimenti di qualificazione dell'offerta agrituristica, interventi per le attività di: agricampeggio, educative/didattiche (fattorie didattiche), ricreative, sportive ed escursioniste, attività finalizzate allo sviluppo di attività sociali e di servizio per le comunità locali. A questo Bando possono partecipare gli Imprenditori Agricoli Professionali (IAP) e per le sole attività sociali e fattorie didattiche, anche gli Imprenditori Agricoli iscritti nel registro delle imprese sezione speciale aziende agricole.

920.000,00 € di contributi invece per le Microimprese (come definite dalla Raccomandazione della Commissione 2003/361/CE) e per le Imprese Agricole che svolgono l'attività nelle filiere forestali per la valorizzazione della risorsa forestale e dei suoi prodotti. La misura 8.6 infatti finanzia investimenti per l'acquisto di mezzi e macchine, attrezzature, per il taglio del bosco, la raccolta, lo stoccaggio e la trasformazione dei prodotti del bosco, investimenti per la realizzazione e adeguamento di beni immobili destinati al deposito, stoccaggio, e prima lavorazione degli assortimenti legnosi per entrambi i casi sono finanziabili investimenti anche per scopi energetici.

La contribuzione prevista è del 40% sugli investimenti ammissibili e saranno concessi a fondo perduto e con la regola "de minimis". L'importo massimo concedibile per una sola domanda è di 50.000,00€ e non sono ammesse domande con un contributo minimo richiesto di 5.000,00€.

I Bandi a valere sulla programmazione locale LEADER 2014-2020 sono pubblicati sul BURT n. 42 del 16 ottobre 2019 e chiuderanno alle ore 13,00 del 19 dicembre 2019 termine ultimo per presentare Domanda di Aiuto esclusivamente attraverso il sistema informatizzato di ARTEA www.artea.toscana.it. I testi integrali dei Bandi e documenti utili alla partecipazione sono consultabili sul sito www.galaretino.it. Come sempre la struttura del GAL è a disposizione per informazioni sui Bandi e per aiutare ad una corretta compilazione della domanda.

Oltre 2 milioni di euro di contributi per le imprese del territorio del GAL Appennino Aretino

Martedì, 26 Novembre 2019 18:24. Inserito in [Economia](#)

Scritto da **Redazione Arezzo24**



Manca poco meno di un mese alla chiusura, fissata per le ore 13,00 del 19 dicembre 2019, di due Bandi del GAL Appennino Aretino a favore di imprese che svolgono attività di diversificazione nelle aziende agricole, imprese agricole che svolgono attività nelle filiere forestali, microimprese che si occupano del taglio del bosco e delle prime trasformazioni legnose.

Sono gli ultimi due Bandi rivolti alle imprese private emessi dal GAL Appennino Aretino in merito alla programmazione locale LEADER 2014-2020. La dotazione finanziaria complessiva è di ben 2.170.000,00 euro di contributi complessivi concessi a fondo perduto., e se in primo momento potrebbero non essere sufficienti, nel caso di eventuali residui, il GAL potrà scorrere le graduatorie entro il 2020.

Vediamo nel dettaglio

- **1.250.000,00 euro** i contributi sulla misura 6.4.1 "Diversificazione delle aziende agricole" a favore di Imprenditori Agricoli Professionali (IAP) e per le sole attività sociali e fattorie didattiche, anche gli Imprenditori Agricoli iscritti nel registro delle imprese sezione speciale aziende agricole.
- **920.000,00 euro** di contributi invece sulla misura 8.6 "Sostegno a investimenti in tecnologie silvicole, trasformazione, mobilitazione, commercializzazione dei prodotti delle foreste" a sostegno delle Microimprese e le Imprese Agricole che svolgono l'attività nelle filiere forestali per la valorizzazione della risorsa forestale e dei suoi prodotti.

La Domanda di Aiuto si presenta esclusivamente attraverso il sistema informatizzato di ARTEA www.artea.toscana.it. e la struttura del GAL si rende disponibile sia ad accompagnare ad una corretta compilazione della richiesta che per rispondere ad approfondimenti sui Bandi i cui testi integrali sono consultabili sul proprio sito web www.galarefino.it.

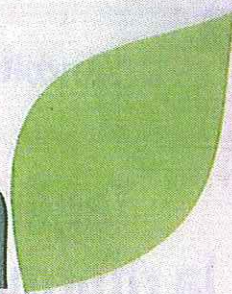

Gal Appennino aretino. Due nuovi bandi per le imprese del territorio Leader

Agriturismo per le imprese agricole e attività silvicole anche per gli altri settori

AREZZO - Il Gal Appennino aretino, responsabile della programmazione e gestione della Misura 19 "Sostegno allo Sviluppo Locale Leader" del Psr della Regione Toscana 2014-2020, pubblica altri due Bandi rivolti al settore privato sulle misure 6.4.1 e 8.6 la cui apertura è il 16 ottobre 2019 e la chiusura il 19 dicembre 2019 alle ore 13.

I Bandi sono rivolti alle aziende del territorio di competenza del Gal. Per aggiornamenti e approfondimenti consultare il sito web www.galaretino.it. Gli uffici della Cia e del Caa sono a disposizione per informazioni o per agevolare la presentazione della Domanda di Aiuto sul sistema informatizzato Artea Toscana.

Bando misura 6.4.1 "Diversificazione delle aziende agricole"

Chi può partecipare:

- Imprenditori Agricoli professionali (IAP),
- per le sole attività sociali e di servizio per le comunità locali e per le fattorie didattiche, anche gli imprenditori agricoli ai sensi del codice 2135 iscritti nel registro delle imprese sezione speciale aziende agricole.

Quali investimenti finanzia:

- per la qualificazione dell'offerta agrituristica;
- per consentire l'attività di agriturismo negli spazi aperti aziendali;
- per le attività sociali e di servizio per le comunità locali (fattorie didattiche);
- per le attività ricreative, sportive, escursionistiche e di ippoturismo.

Sostegno. La percentuale di contribuzione è del 40% dell'investimento ammissibile ed è concesso alle condizioni previste dal Regolamento 1407/2013 "De Minimis extragricolo". L'importo massimo di contributo concedibile non può essere superiore a € 50.000,00 e non sono ammesse domande di aiuto con un contributo minimo richiesto/concesso inferiore a 5.000 euro.

Dotazione finanziaria: l'importo complessivo dei contributi messi a Bando è di 1.250.000 euro.

Bando misura 8.6 "Sostegno a investimenti in tecnologie silvicole, trasformazione, mobilitazione e commercializzazione dei prodotti delle foreste"

Chi può partecipare:

- le microimprese (come definite dalla raccomandazione della Com-

missione 2003/361/CE) che svolgono l'attività nelle filiere forestali per la gestione e la valorizzazione della risorsa forestale e dei suoi prodotti.

- Le Imprese Agricole che svolgono l'attività nelle filiere forestali.

Sostegno. La percentuale di contribuzione è del 40% dell'investimento ammissibile, concesso alle condizioni previste dal Regolamento 1407/2013 "De Minimis extragricolo". L'importo massimo non può essere superiore a 50.000 euro e non sono ammesse domande con un contributo minimo richiesto/concesso inferiore a 5.000 euro.

Cosa si finanzia. Investimenti per l'acquisto di mezzi e macchine, attrezzature: per il taglio del bosco; per la raccolta, stoccaggio dei prodotti secondari del bosco; per la classificazione, stoccaggio e primo trattamento dei prodotti legnosi e per la seconda trasformazione anche per scopi energetici. Investimenti per realizzazione e adeguamento di beni immobili destinati a deposito, stoccaggio e prima lavorazione degli assortimenti legnosi anche a scopi energetici.

Dotazione finanziaria. L'importo complessivo dei contributi è di 920.000 euro.



Regione Toscana



RASSEGNA STAMPA

GRADUATORIA PRELIMINARE

casentino più

Magazine

Territorio

Il GAL Appennino Aretino in piena attuazione dei progetti locali finanziati

Di
Redazione

16 luglio 2020



“Coltivare il futuro delle comunità rurali” è la missione della Regione Toscana con il PSR (Programma di Sviluppo Rurale) e del GAL Appennino Aretino sull’area rurale e montana della provincia di Arezzo.

Il GAL Appennino Aretino nonostante l'emergenza COVID-19 prosegue la propria attività in piena attuazione dei progetti finanziati nella Programmazione locale LEADER 2014-2020. Tutte le misure scelte nella propria Strategia d'area sono state messe a Bando, gli ultimi due bandi, chiusi il 26 giugno 2020, hanno riguardato la misura 7.6.1 (II fase) a favore di Comuni, Unioni dei Comuni ed Ente Parco i cui incentivi attiveranno a livello locale investimenti mirati alla riqualificazione di centri storici o borghi rurali, e la misura 7.5, sempre a favore di Enti pubblici, per sostenere investimenti di fruizione pubblica in infrastrutture ricreative e informazioni turistiche su piccola scala.

In merito alla misura 6.4.1 che finanzia le attività di diversificazione delle aziende agricole e la 8.6 che invece finanzia attrezzature per le filiere forestali, non manca molto alle Graduatorie Definitive che seguiranno solo al termine della verifica istruttoria delle domande presentate. Solo al termine di questo iter infatti di controllo sarà possibile conoscere i progetti ammessi a finanziamento. Queste due opportunità hanno riscontrato un grande interesse nel territorio di competenza del GAL infatti la partecipazione è stata oltre ogni aspettativa ben 40 domande sulla 6.4.1 e 70 sulla 8.6. La misura 6.4.1 finanzia le attività di diversificazione delle aziende agricole mentre la 8.6 finanzia le attrezzature per le filiere forestali. Le risorse per la 6.4.1 sono sufficienti a coprire tutte le richieste mentre la dotazione finanziaria della 8.6 soddisfa 46 domande.

Il sostegno del GAL attraverso il PSR della Toscana al mondo rurale acquista in questo momento un valore ancor più sostanziale. Il PSR è cofinanziato dall'Unione Europea attraverso il FEASR (Fondo Europeo Agricolo per lo Sviluppo Rurale), dallo Stato e dalla Regione Toscana. Oggi più che mai la struttura del GAL sente l'importanza di un impegno che va oltre il supporto di assistenza tecnica per l'ottenimento di un contributo a fondo perduto, in questo momento così difficile è un aiuto di incoraggiamento ad una ripresa economica e nonostante tutto le aziende locali stanno mostrando tutto il loro interesse a voler realizzare i propri investimenti per i quali hanno richiesto il finanziamento attraverso il GAL aretino.



SATURNO NOTIZIE

Notizie Locali Comunicati

Mercoledì 15 Luglio 2020 - Aggiornato alle 13:27:07

Il GAL Appennino Aretino in piena attuazione dei progetti locali finanziati

Il GAL Appennino Aretino nonostante l'emergenza COVID-19 prosegue la propria attività in piena attuazione dei progetti finanziati nella Programmazione locale LEADER 2014-2020. Tutte le misure scelte nella propria Strategia d'area sono state messe a Bando, gli ultimi due bandi, chiusi il 26 giugno 2020, hanno riguardato la misura 7.6.1 (II fase) a favore di Comuni, Unioni dei Comuni ed Ente Parco i cui incentivi attiveranno a livello locale investimenti mirati alla riqualificazione di centri storici o borghi rurali, e la misura 7.5, sempre a favore di Enti pubblici, per sostenere investimenti di fruizione pubblica in infrastrutture ricreative e informazioni turistiche su piccola scala. In merito alla misura 6.4.1 che finanzia le attività di diversificazione delle aziende agricole e la 8.6 che invece finanzia attrezzature per le filiere forestali, non manca molto alle Graduatorie Definitive che seguiranno solo al termine della verifica istruttoria delle domande presentate. Solo al termine di questo iter infatti di controllo sarà possibile conoscere i progetti ammessi a finanziamento. Queste due opportunità hanno riscontrato un grande interesse nel territorio di competenza del GAL infatti la partecipazione è stata oltre ogni aspettativa ben 40 domande sulla 6.4.1 e 70 sulla 8.6. La misura 6.4.1 finanzia le attività di diversificazione delle aziende agricole mentre la 8.6 finanzia le attrezzature per le filiere forestali. Le risorse per la 6.4.1 sono sufficienti a coprire tutte le richieste mentre la dotazione finanziaria della 8.6 soddisfa 46 domande. Il sostegno del GAL attraverso il PSR della Toscana al mondo rurale acquista in questo momento un valore ancor più sostanziale. Il PSR è cofinanziato dall'Unione Europea attraverso il FEASR (Fondo Europeo Agricolo per lo Sviluppo Rurale), dallo Stato e dalla Regione Toscana. Oggi più che mai la struttura del GAL sente l'importanza di un impegno che va oltre il supporto di assistenza tecnica per l'ottenimento di un contributo a fondo perduto, in questo momento così difficile è un aiuto di incoraggiamento ad una ripresa economica e nonostante tutto le aziende locali stanno mostrando tutto il loro interesse a voler realizzare i propri investimenti per i quali hanno richiesto il finanziamento attraverso il GAL aretino.

Redazione

© Riproduzione riservata

14/07/2020 18:07:26

Il GAL Appennino Aretino in piena attuazione dei progetti locali finanziati

15 Luglio 2020



Il GAL Appennino Aretino nonostante l'emergenza COVID-19 prosegue la propria attività in piena attuazione dei progetti finanziati nella Programmazione locale LEADER 2014-2020.

Tutte le misure scelte nella propria Strategia d'area sono state messe a Bando, gli ultimi due bandi, chiusi il 26 giugno 2020, hanno riguardato la misura 7.6.1 (II fase) a favore di Comuni, Unioni dei Comuni ed Ente Parco i cui incentivi attiveranno a livello locale investimenti mirati alla riqualificazione di centri storici o borghi rurali, e la misura 7.5, sempre a favore di Enti pubblici, per sostenere investimenti di fruizione pubblica in infrastrutture ricreative e informazioni turistiche su piccola scala.

In merito alla misura 6.4.1 che finanzia le attività di diversificazione delle aziende agricole e la 8.6 che invece finanzia attrezzature per le filiere forestali, non manca molto alle Graduatorie Definitive che seguiranno solo al termine della verifica istruttoria delle domande presentate. Solo al termine di questo iter infatti di controllo sarà possibile conoscere i progetti ammessi a finanziamento. Queste due opportunità hanno riscontrato un grande interesse nel territorio di competenza del GAL infatti la partecipazione è stata oltre ogni aspettativa ben 40 domande sulla 6.4.1 e 70 sulla 8.6. La misura 6.4.1 finanzia le attività di diversificazione delle aziende agricole mentre la 8.6 finanzia le attrezzature per le filiere forestali. Le risorse per la 6.4.1 sono sufficienti a coprire tutte le richieste mentre la dotazione finanziaria della 8.6 soddisfa 46 domande. Il sostegno del GAL attraverso il PSR della Toscana al mondo rurale acquista in questo momento un valore ancor più sostanziale. Il PSR è cofinanziato dall'Unione Europea attraverso il FEASR (Fondo Europeo Agricolo per lo Sviluppo Rurale), dallo Stato e dalla Regione Toscana. Oggi più che mai la struttura del GAL sente l'importanza di un impegno che va oltre il supporto di assistenza tecnica per l'ottenimento di un contributo a fondo perduto, in questo momento così difficile è un aiuto di incoraggiamento ad una ripresa economica e nonostante tutto le aziende locali stanno mostrando tutto il loro interesse a voler realizzare i propri investimenti per i quali hanno richiesto il finanziamento attraverso il GAL aretino.



Regione Toscana



RASSEGNA STAMPA

GRADUATORIA DEFINITIVA

Gal Appennino Aretino, pubblicate le graduatorie definitive dei progetti ammessi a finanziamento

Giovedì, 27 Agosto 2020 16:02. Inserito in [Ambiente](#)

Scritto da **Redazione Arezzo24**

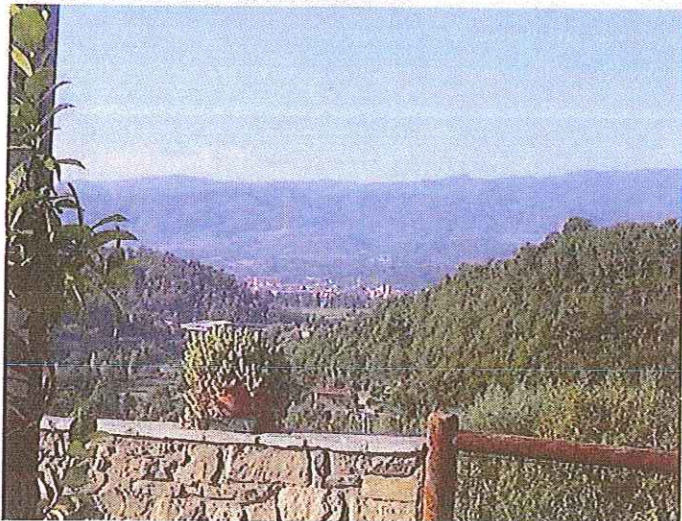

Oltre 2 milioni di euro i contributi pubblici per i progetti ammessi a finanziamento per la diversificazione in agricoltura e investimenti per la meccanizzazione forestale

Il **Gal Appennino Aretino** ha ammesso a finanziamento 34 domande sulla misura 6.4.1 "Diversificazione delle aziende agricole" per 1.128.487,70 euro di contributi. Sulla misura 8.6 "Sostegno a investimenti in tecnologie silvicole, trasformazione, mobilitazione, commercializzazione dei prodotti delle foreste" sono ammesse a finanziamento 44 domande per 1.290.375,48 euro di contributi.

Il Gal ricorda che in questa misura sono presenti ancora delle richieste ammesse, ma non finanziabili per carenza di risorse che restano in graduatoria nell'eventualità che si liberassero delle economie. Sul sito www.galaretino.it sono consultabili le **graduatorie definitive** sopra descritte con i relativi esiti istruttori. Il sostegno del Gal Appennino Aretino al mondo rurale e montano della provincia di Arezzo attraverso il Psr della Toscana è cofinanziato dall'Unione Europea attraverso il Feasr (Fondo Europeo Agricolo per lo Sviluppo Rurale), dallo Stato e dalla Regione Toscana.:

InformArezzo
INFORMAREZZO

Per oltre 2 milioni di contributi pubblici progetti ammessi a finanziamento per la diversificazione in agricoltura e investimenti per la meccanizzazione forestale.

Di Informarezzo - 27 Agosto 2020

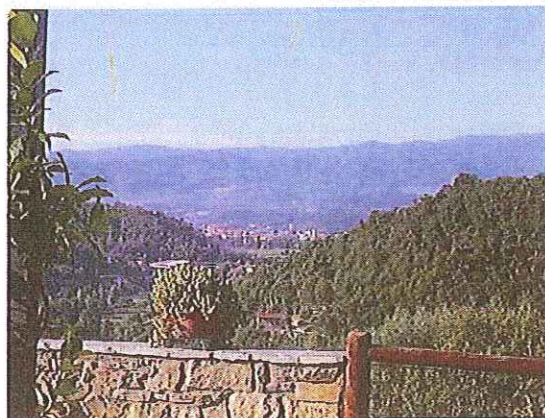

Il GAL Appennino Aretino ha ammesso a finanziamento 34 domande sulla misura 6.4.1 "Diversificazione delle aziende agricole" per 1.128.487,70 di euro di contributi. Sulla misura 8.6 "Sostegno a investimenti in tecnologie silvicole, trasformazione, mobilitazione, commercializzazione dei prodotti delle foreste" sono ammesse a finanziamento 44 domande per 1.290.375,48 euro di contributi, il GAL ricorda che in questa misura sono presenti ancora delle richieste ammesse ma non finanziabili per carenza di risorse che restano in graduatoria nell'eventualità si liberassero delle economie.

Nel sito www.galaretino.it sono consultabili le Graduatorie Definitive sopra descritte con i relativi esiti istruttori.

Il sostegno del GAL Appennino Aretino, al mondo rurale e montano della provincia di Arezzo, attraverso il PSR della Toscana è cofinanziato dall'Unione Europea attraverso il FEASR (Fondo Europeo Agricolo per lo Sviluppo Rurale), dallo Stato e dalla Regione Toscana.



Informarezzo



GAL Consorzio Appennino Aretino



Graduatorie definitive bandi

Il GAL, Consorzio Appennino Aretino comunica che, sul Bollettino Ufficiale della Regione Toscana n. 34 parte III del 19 agosto 2020, sono state pubblicate le graduatorie definitive dei seguenti bandi:

- misura 6.4.1 "Diversificazione delle Aziende Agricole"
- misura 8.6 "Sostegno a investimenti in tecnologie silvicole, trasformazione, commercializzazione dei prodotti delle foreste"

Le graduatorie sono consultabili anche sul sito del GAL, www.galaretino.it

(<http://www.galaretino.it>) nella sezione "Graduatorie".

Per ulteriori informazioni:

Scarica la graduatoria definitiva bando 6.4.1

(<https://www.reterurale.it/flex/cm/pages/ServeAttachment.php/L/IT/D/c%252F5%252Fe%252FD.bc35d88dc604431c5890/P/BLOB%3AID%3D21614/E>)

Scarica la graduatoria definitiva bando 8.6

(<https://www.reterurale.it/flex/cm/pages/ServeAttachment.php/L/IT/D/2%252F4%252F5%252FD.556ea7ef584174313abd/P/BLOB%3AID%3D21614/E>)

Visita il sito del GAL Consorzio Appennino Aretino (<http://www.galaretino.it>).

Vai alla pagina Il Leader 2014-2020 In Toscana (<https://www.reterurale.it/flex/cm/pages/ServeBLOB.php/L/IT/IDPagina/17277>).



1. La redazione (<https://www.reterurale.it/flex/cm/pages/ServeBLOB.php/L/IT/IDPagina/349>)
2. Servizi di Open Data (<https://www.reterurale.it/flex/cm/pages/ServeBLOB.php/L/IT/IDPagina/15597>)
3. Newsletter (<https://www.reterurale.it/flex/FixedPages/IT/CommunitySubscription.php/L/IT>)

Ultima Modifica: 28/08/20 - 10:54

Progetto realizzato con il contributo FEASR (Fondo europeo per l'agricoltura e lo sviluppo rurale) nell'ambito delle attività previste dal programma Rete Rurale Nazionale 2014-2020.

ATTUALITÀ

Bandi misura 6.4.1 e 8.6. Le domande finanziate dal Gal Appennino Aretino: la graduatoria

Il Gal Appennino Aretino sostiene l'area rurale e montana della provincia di Arezzo attraverso il Psr della Toscana con la misura leader, cofinanziata dall'Unione Europea attraverso il Feasr



L'ultima domanda di aiuto rimasta del Bando sulla misura 6.4.1 "Diversificazione delle aziende agricole" del Gal Appennino Aretino è ammessa e finanziata e conclude positivamente l'elenco di richieste di contributo presentate dalle aziende agricole del territorio per interventi di qualificazione dell'offerta agrituristica. Un risultato che nonostante la difficilissima crisi economica, dovuta dalla pandemia, molte aziende locali, nonostante le difficoltà e le incertezze, hanno creduto fortemente nel voler investire in progetti di sviluppo e la grande determinazione, non li ha fermati ed hanno concluso con soddisfazione. Sono 29 i progetti finanziati dal Gal Appennino Aretino per un totale di contributi assegnati pari a € 928.725,35 che genereranno sul territorio un impatto di ben 2.473.175,90 euro di investimenti. Riguardano interventi per migliorare l'ospitalità, la preparazione e somministrazione dei prodotti aziendali agli ospiti, interventi finalizzati allo sviluppo di attività educative, didattiche, ricreative e sportive. Numerose attività complementari a quella agricola che diventano alternative e significative sia dal punto di vista della creazione del reddito, che da quello dell'evoluzione sociale del settore. Un biglietto da visita non solo per l'azienda ma per tutta l'area che fa dell'agriturismo un'ottima prospettiva per le vacanze in quei territori più marginali e fragili ma dal grande valore paesaggistico e culturale.

Domande presentate sul bando misura 8.6

Il lungo elenco di domande presentate attraverso il bando del Gal Appennino Aretino sulla misura 8.6 "Sostegno a investimenti in tecnologie silvicole, trasformazione, mobilitazione, commercializzazione dei prodotti delle foreste" si conclude con tutte le richieste finanziate. Questa linea di finanziamento sostiene le imprese che lavorano il bosco con contributi a fondo perduto per acquisti di macchine, mezzi e attrezzature utili al taglio del bosco, alla raccolta, allo stoccaggio e alla trasformazione dei prodotti del bosco. All'uscita del Bando sono state molte le domande di contributo, un'ottima risposta da parte delle imprese del territorio che ora si sta concretizzando. Le ultime 6 domande rimaste in graduatoria, dunque, a seguito di istruttoria, sono state ammesse a finanziamento. Sono 58 complessivamente i progetti finanziati grazie al contributo a fondo perduto del Gal per un totale di risorse assegnate pari a € 1.658.190,27.

La graduatoria definitiva di tutte le domande finanziate è consultabile sul sito www.galaretino.it e sul Burt n. 26 parte III del 30 giugno.

Il Gal Appennino Aretino sostiene l'area rurale e montana della provincia di Arezzo attraverso il Psr della Toscana con la misura leader, cofinanziata dall'Unione Europea attraverso il Feasr (Fondo Europeo Agricolo per lo Sviluppo Rurale).

Gal, tutte finanziate le domande presentate per la qualificazione dell'offerta agrituristica

Di Redazione - 14 Luglio 2021



Foto di Carlo Gabrielli

L'ultima domanda di aiuto rimasta del Bando sulla misura 6.4.1 "Diversificazione delle aziende agricole" del GAL Appennino Aretino è ammessa e finanziata e conclude positivamente l'elenco di richieste di contributo presentate dalle aziende agricole del territorio per interventi di qualificazione dell'offerta agrituristica. Un risultato che nonostante la difficilissima crisi economica, dovuta dalla pandemia, molte aziende locali, nonostante le difficoltà e le incertezze, hanno creduto fortemente nel voler investire in progetti di sviluppo e la grande determinazione, non li ha fermati ed hanno concluso con soddisfazione. Sono 29 i progetti finanziati dal GAL Appennino Aretino per un totale di contributi assegnati pari a € 928.725,35 che genereranno sul territorio un impatto di ben € 2.473.175,90 di investimenti. Riguardano interventi per migliorare l'ospitalità, la preparazione e somministrazione dei prodotti aziendali agli ospiti, interventi finalizzati allo sviluppo di attività educative, didattiche, ricreative e sportive. Numerose attività complementari a quella agricola che diventano alternative e significative sia dal punto di vista della creazione del reddito, che da quello dell'evoluzione sociale del settore. Un biglietto da visita non solo per l'azienda ma per tutta l'area che fa dell'agriturismo un'ottima prospettiva per le vacanze in quei territori più marginali e fragili ma dal grande valore paesaggistico e culturale.

La graduatoria definitiva di tutte le domande finanziate è consultabile sul sito www.galaretino.it e sul BURT n. 26 parte III del 30 giugno 2021.

Il GAL Appennino Aretino sostiene l'area rurale e montana della provincia di Arezzo attraverso il PSR della Toscana con la misura LEADER, cofinanziata dall'Unione Europea attraverso il FEASR (Fondo Europeo Agricolo per lo Sviluppo Rurale).

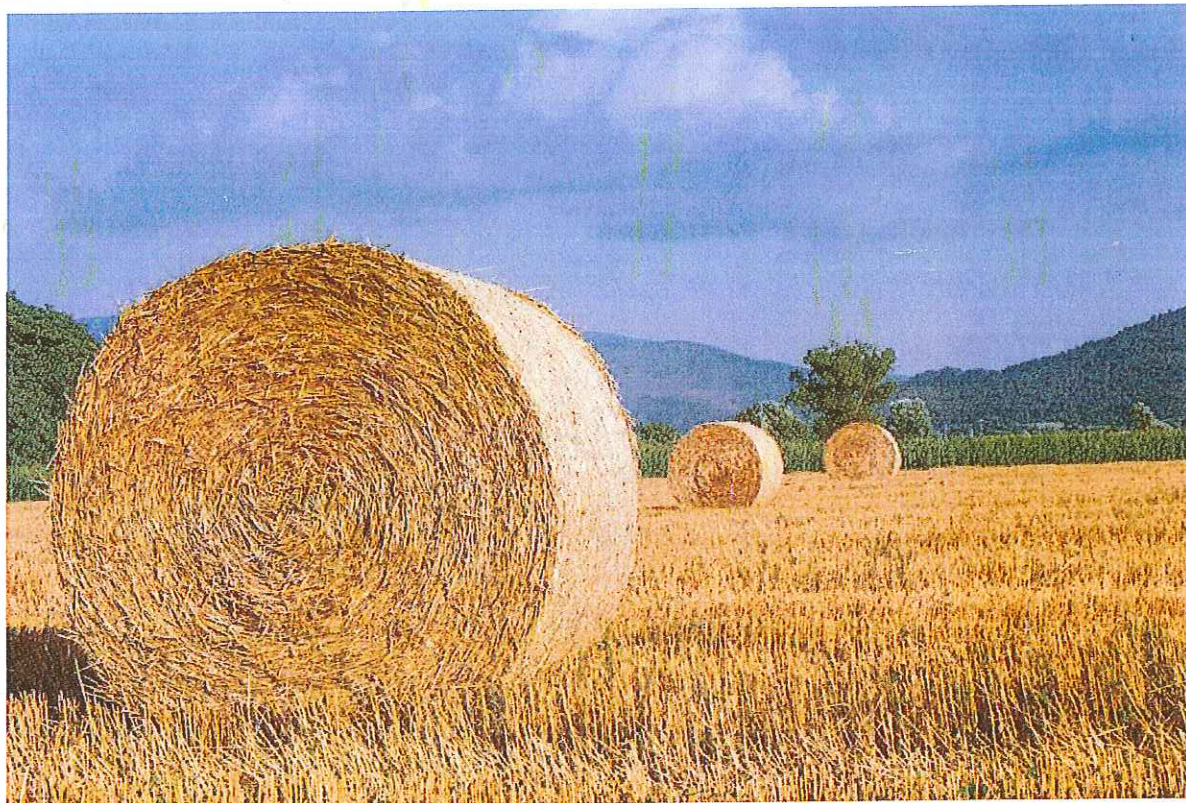
Privacy & Cookies Policy

Gal Appennino Aretino. Misure 8.6 e 6.4.1, tutte finanziate le domande in graduatoria

Sono 88 le imprese finanziate con due misure

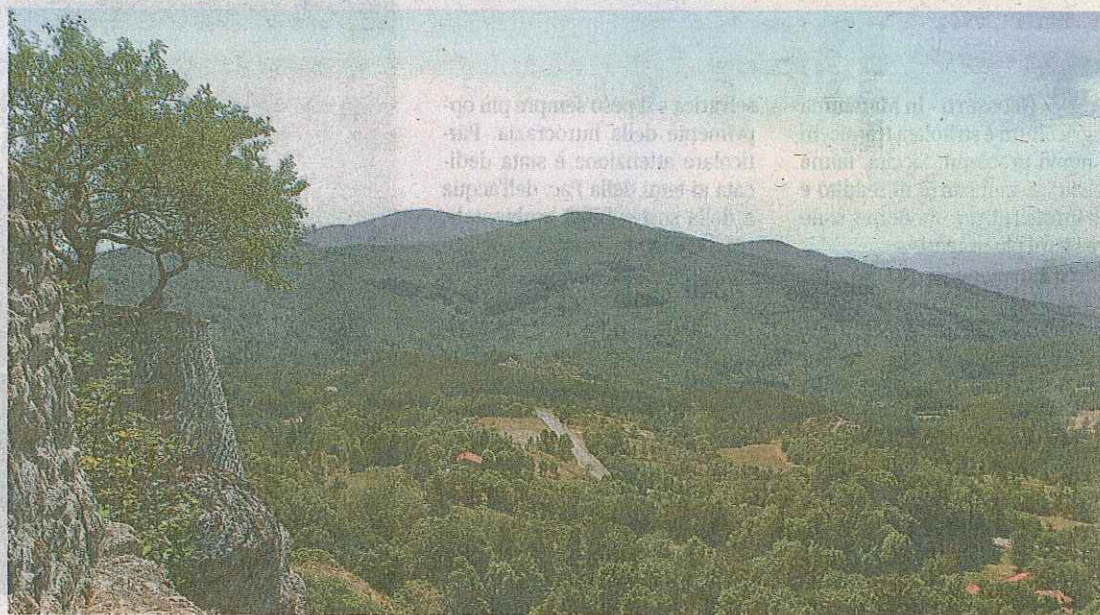

AREZZO - Sono state pubblicate sul BURT n. 26 parte III del 30 giugno 2021 e sul sito web www.galaretino.it, gli aggiornamenti delle Graduatorie Definitive dei progetti ammessi a finanziamento sulle misure: 6.4.1 "Diversificazione delle aziende agricole"; 8.6 "Sostegno a investimenti in tecnologie silvicole, trasformazione, commercializzazione dei prodotti delle foreste". Particolarmente lungo l'elenco di domande presentate attraverso il Bando del GAL sulla

misura 8.6 per il quale sono state finanziate ben 58 aziende; questa linea di finanziamento sostiene le imprese che lavorano il bosco con contributi a fondo perduto per acquisti di mezzi e macchine, attrezzature utili al taglio del bosco, alla raccolta, allo stoccaggio e alla trasformazione dei prodotti del bosco. All'uscita del Bando sono state molte le domande di richiesta di contributo, un'ottima partecipazione da parte delle imprese del territorio, le ultime 6 domande che erano

rimaste in graduatoria, a seguito di istruttoria, sono state ammesse a finanziamento con quest'ultimo rifinanziamento della misura. Saranno invece 30 complessivamente i progetti che verranno finanziati grazie al contributo a fondo perduto del GAL relativamente alla Misura 6.4.1 "Diversificazione delle aziende agricole". Le Graduatorie Definitive con tutte le domande finanziate nelle due misure sono consultabili sul sito www.galaretino.it